



INFOS ASC

Activités Sociales et Culturelles

Voyage CSE :

LE VIETNAM

Immersion
dans la culture locale :
en mars 2027

Possibilité: Paiement
plusieurs fois
en des
chèques

COMPLÈT

1350€
par pers.

13 jours

Faites-vous plaisir et
pensez à la fête des mères !
Commande groupée en bijoux
du 7.04 au 10 mai 2026



**En vente : billets pour balades
en bateaux électriques !**

Bateau sans permis : 5 places
Accès à 2h de navigation
Billets sans durée de validité
Billets cumulables entre eux
9 bases en France.

50€

le billet
au lieu de 80€
Infos au CSE

cse-bytp-rf@bouygues-construction.com

AVANTAGES

• DATE DE VIREMENT DES SALAIRES :

ETAM/Cadre	Compagnons
29.01.2026	5.02.2026
26.02.2026	5.03.2026
30.03.2026	2.04.2026
29.04.2026	5.05.2026
28.05.2026	5.06.2026
29.06.2026	3.07.2026
30.07.2026	5.08.2026
28.08.2026	4.09.2026
29.09.2026	5.10.2026
29.10.2026	5.11.2026
27.11.2026	4.12.2026
29.12.2026	29.12.2026

• COMPTEUR MODULATION (MOD) :

La 38ème, 39ème et 40ème heures travaillées
alimentent ce compteur. Au 30 avril, le solde de ce
compteur est payé, **majoré de 25%**.



A SAVOIR

Au 30 avril, les JRTT sont placés sur
le compteur CET A et sont monétisables.

INFOS CHANTIER

Chantier du Pont des Trois-Continents :

Renforcement et élargissement de l'ouvrage, pour
passage du tramway.
L'année 2025 a été riche en préparation. Les
travaux ont commencé début 2026.

Travaux principaux :

- Elargissement de l'ouvrage en charpente
métallique : pose de 47 consoles en acier, pose de
dalles orthotropes en acier (futur cheminement
piéton).
- Remplacement des appareils d'appui
(2 piles, 2 culées)
- Elargissement des culées et abords
- Précontrainte additionnelle (2 câbles 19T15 &
2 câbles 27T15) : Pour ces câbles, 2 massifs
d'ancrage en béton armé aux culées et 2
déviateurs en béton armé sur pile; clouage des
massifs au hourdis inférieur de l'ouvrage
- Renforts composites en tissu carbone (250m2)
- Réfection des superstructures

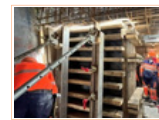

VOS CHANTIERS A VENIR:

- Remplacement des tabliers OA du Vincou
= 17,5 mois de Travaux, Blond (87)
- Réaménagement de la Porte de Montreuil
= 32,5 mois de Travaux, Paris (75)
- Mise en accessibilité PMR de la gare
= 11 mois de Travaux, Uzerche (19)